

SUJET : L'Allemagne, symbole de la guerre froide de ses origines à sa fin (1945-1990)

DOC.1. L'ALLEMAGNE, DE LA DIVISION A LA REUNIFICATION

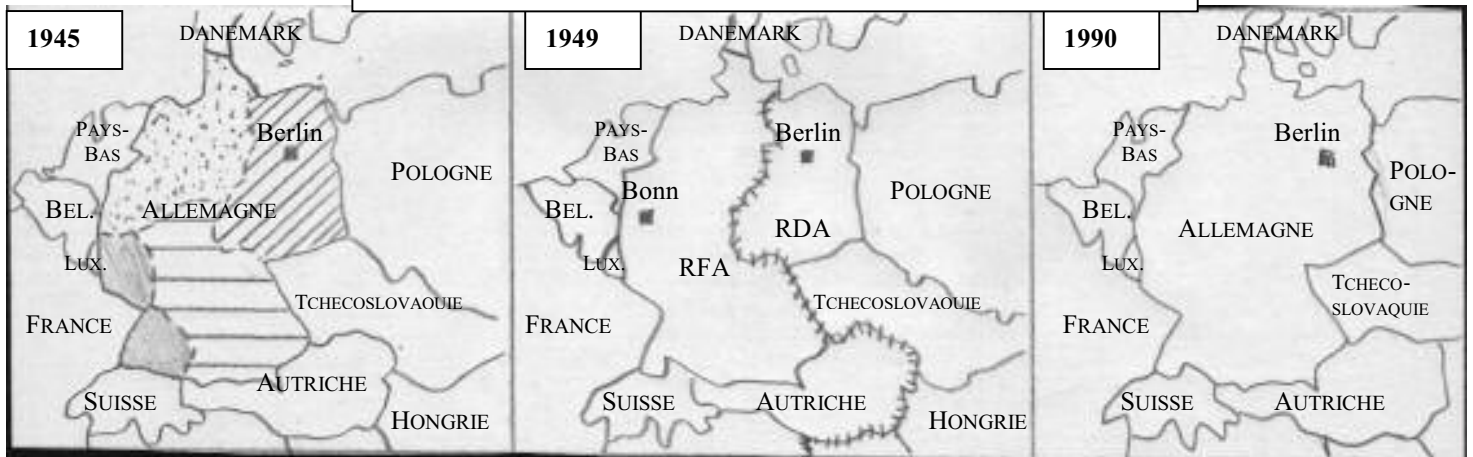

Légende :

- | | | | |
|--|---|--|--------------------------------|
| | Zone d'occupation de la Grande-Bretagne | | Zone d'occupation de la France |
| | Zone d'occupation des États-Unis | | Zone d'occupation de l'URSS |
| | Capitales | | Rideau de fer |

DOC.2. « ICH BIN EIN BERLINER »

John F. Kennedy, Président des États-Unis, se rend à Berlin Ouest deux ans après la construction du mur par les autorités de la RDA.

« Il y a deux mille ans, le plus grand acte d'orgueil, c'était de dire "civis romanus sum" ["Je suis un citoyen romain"]. Aujourd'hui, dans le monde de la liberté, on ne saurait se vanter davantage que de dire "Ich bin ein Berliner" ["Je suis un Berlinois"]. Il ne manque pas de gens au monde qui ne comprennent vraiment pas, ou qui prétendent ne pas comprendre quel est l'enjeu entre le communisme et le monde libre. Qu'ils viennent à Berlin. Il y en a d'autres qui affirment que l'avenir est au communisme. Ils n'ont qu'à venir à Berlin.

La liberté connaît, certes, bien des difficultés et notre démocratie n'est pas parfaite. Cependant, nous n'avons jamais eu besoin, nous, d'ériger un mur pour empêcher notre peuple de s'enfuir. »

Discours de J.-F. KENNEDY à l'hôtel de ville de Berlin Ouest, 26 juin 1963

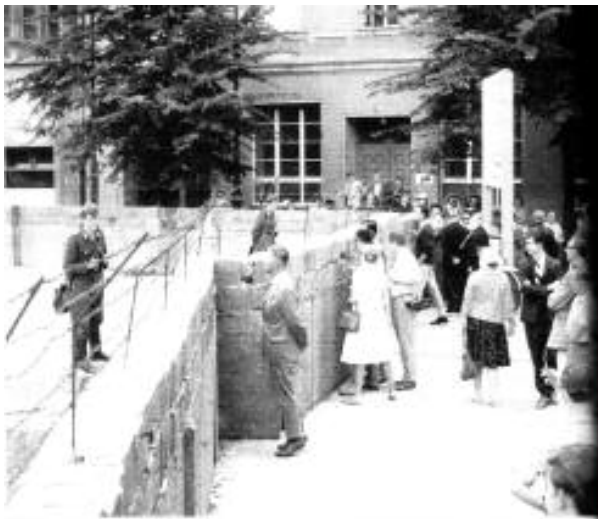

DOC.3. La construction du mur de Berlin (1961, à gauche) et la population de Berlin sur le mur après l'ouverture du mur (9 novembre 1989, à droite)

QUESTIONS A PARTIR DES DOCUMENTS (8 PTS):

- Résume rapidement, sous forme d'une chronologie, l'évolution du territoire allemand de 1945 à 1990. (3 pts)
- Décris la situation de l'Allemagne au cours de la guerre froide. Quels sont les deux idéologies, ou les deux régimes politiques, qui s'opposent alors ? En faveur duquel le Président Kennedy prend-il position ? (4 pts)
- Quelle idéologie ou quel régime politique l'emporte finalement ? (1 pt)

ARGUMENTATION : En utilisant les documents et tes connaissances, explique en quoi l'Allemagne peut être considérée comme un symbole de la guerre froide. Rédige un paragraphe ordonné d'une vingtaine de lignes. (10 PTS)

RESULTATS DE L'EVALUATION :

Le collège est classé en ZEP.

Sur deux classes évaluées, les résultats ont été sensiblement différents :

- Dans l'une, la moyenne n'a été que de 8,25/20, cinq élèves seulement sur dix-huit évalués obtenant la moyenne, les notes s'échelonnant entre 3,5 et 15,5.
- Dans l'autre classe, plus « littéraire »(beaucoup étudient le latin), la moyenne a été de 12,1. Seuls cinq élèves sur dix-sept évalués n'ont pas obtenu la moyenne, les notes s'échelonnant entre 7 et 20.

Jamais une telle différence n'avait été constatée entre ces deux classes...

Les erreurs les plus fréquentes ont été :

- A la question 1 : résumer l'histoire de l'Allemagne de 1945 à nos jours, sans tenir compte du mot « territoire ».
- A la question 2 : si la plupart ont bien parlé de « communisme », beaucoup ont parlé de « démocratie » (sans préciser libérale ou pluraliste) pour la RFA, voire de « monde libre » (sans les guillemets), ne prenant aucune distance par rapport au document 2 ; cette erreur se retrouve pour la question 3.
- L'erreur majeure constatée pour le paragraphe argumenté a été, là aussi, de retracer l'histoire de l'Allemagne, parfois avec beaucoup de détails, mais sans faire porter la réflexion sur la « guerre froide » : un problème de lecture du sujet est sans doute à l'origine de cette insuffisance.

Auteur : Sébastien Poyard, collègue Louis Pergaud, Saint-Dizier

Objet: évaluation 3ème - histoire - la guerre froide - Devoir surveillé de type brevet.

Fichier hébergé par le site d'Eric Ranguin

<http://perso.club-internet.fr/erra/>

Le site actualisé tous les jours ! (Cyber-guide des sites en histoire géographie éducation civique, index des interrogations, pages du Bac et du Brevet, statistiques, presse francophone, etc.)